

PODÉLNÝ ŘEZ C-C'

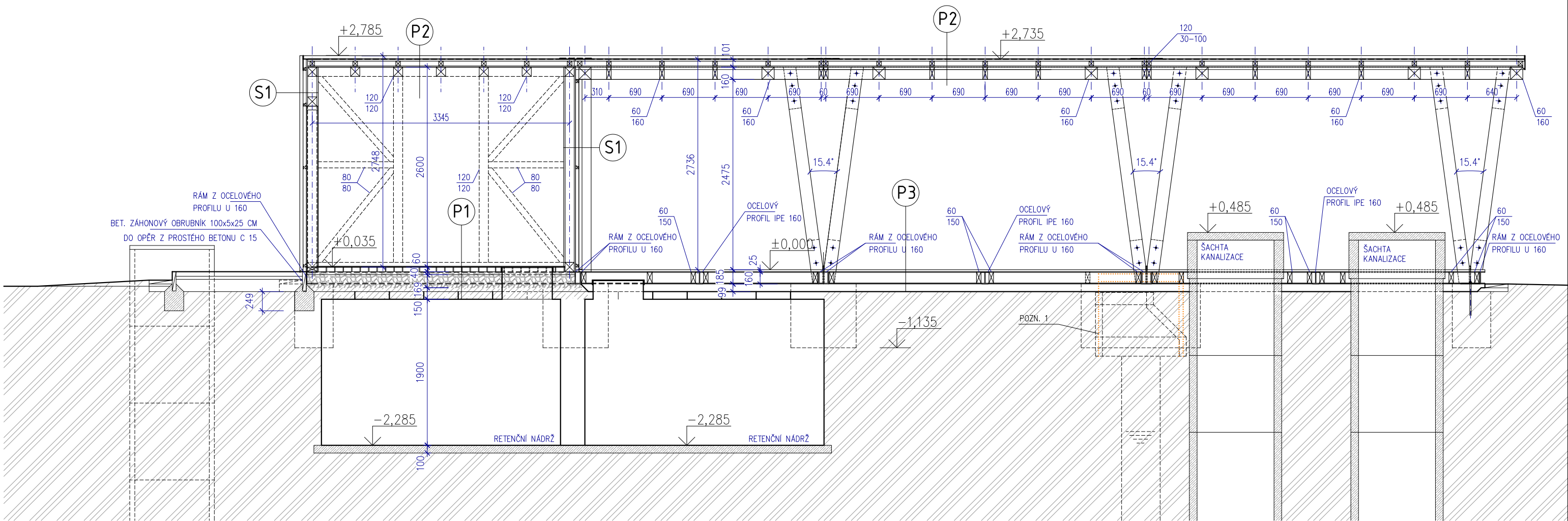

SKLADBY KONSTRUKCÍ:

- P1** PODLAHA V ČÁSTI VODNÍHO HOSPODÁŘSTVÍ
- BETONOVÁ ZÁMKOVÁ DLAŽBA 60mm
 - KLADECÍ VRSTVA Z DRTI FR 4MM 40mm
 - ŠTERKODRT FR. 0-32MM 170mm
 - ZTUŽUJÍCÍ BETONOVÁ MAZANINA
 - ZTUŽENÁ KARI SÍŤ 8x100x100 150mm
 - RETENČNÍ NÁDRŽ

- P2** STŘECHA
- FÓLIE PVC ODOLNÁ PROTI UV ZÁŘENÍ
 - GEOTEXTILIE 200g/m
 - OSB DESKA 22mm
 - DŘEVĚNÉ SPÁDOVÉ KLÍNY
 - DŘEVĚNÁ PALUBKA 16mm
 - DŘEVĚNÁ NOSNÁ KONSTRUKCE

- S1** STĚNA OBJEKTU VODNÍHO HOSPODÁŘSTVÍ
- DŘEVĚNÉ LATĚ THERMOWOOD (SVISLÉ) 42x42mm 42mm
 - ROŠT -DŘEV.LATĚ THERMOWOOD (VODOR.) 42x42mm 42mm
 - POJISTNÁ IZOLACE, DIFUZNÍ, ČERNÁ
 - OSB 3 DESKA 18mm
 - VZDUCHOVÁ MEZERA 120mm
 - OSB 3 DESKA POHLEDOVÁ 18mm

- P3** PODLAHA PŘÍSTŘEŠKU PRO DĚTSKÉ HŘIŠTĚ
- TERASOVÁ PRKNA BOROVICE TERMOWOOD 28x120mm
 - DŘEVĚNÉ PODLAHOVÉ TRÁMY 60/150mm DO RÁMU Z OCELOVÝCH PROFILŮ U 160
 - ROSTLÝ TERÉN

POZNÁMKA 1:
STÁVAJÍCÍ NADZEMNÍ ČÁST ŠACHTY ODSTRANIT A NAHRADIT NIŽŠÍM NADZEMNÍM KUSEM. NUTNO ZACHOVAT PŘÍSTUP DO ŠACHTY

±0,000 = 281,00 m.n.m.B.p.v

REVITALIZACE ČÁSTI SPORTOVNÍHO AREÁLU POPŮVKY		DPS	
akce:	Multifunkční hřiště s objekty technického a provozního zázemí	stupeň:	
Investor:	Obec Popůvky, Náves 32/25, 664 41 Popůvky, IČ: 00488275	datum:	11/2024
D.1.1 ARCHITEKTONICKO - STAVEBNÍ ŘEŠENÍ			
zodpovědný projektant:	Ing. arch. LENKA HANUSOVÁ	OO DŮM DÁL ARCHITEKTI adresa: Cejl 93, 602 00 Brno tel.: +420 603 532 371 email: javurek@odumdal.cz	
vypracoval:	Ing. JINDŘICH NOVÁK Ing. arch. RADIM JAVŮREK		
kreslil:	Ing. arch. VÁCLAVA JANDEKOVÁ Ing. arch. BARBORA NOVÁKOVÁ		
SO-09	PŘÍSTŘEŠEK PRO DĚTSKÉ HŘIŠTĚ A VODNÍ HOSPODÁŘSTVÍ	měřítko:	1 : 50
stavební objekt:		D.09.05	
výkres:	PODÉLNÝ ŘEZ C-C'	číslo výkresu:	